



## MAISON 1920 AU CŒUR DE LA VILLE, TOTALISANT 78 M<sup>2</sup> HABITABLE, 2 CHAMBRES

Quesnoy-sur-Deûle

Au cœur de Quesnoy-sur-Deûle, cette maison de rez-de-chaussée offre une entrée/salon lumineux, une cuisine équipée, une salle de bain, un parking, et vous donne un cadre de vie agréable et pratique et utile. La proximité de la gare ainsi que la proximité de commerces et services de halage saura séduire le plus grand nombre. Ne manquez pas de venir la visiter et vous serez servi !!!

**160 000 €**

Honoraires inclus; Charge acqureur 3,75 % TTC (154 000 € hors honoraires)

**Loué par Immo & Cie**



Date diagnostic énergétique : 18/10/2023

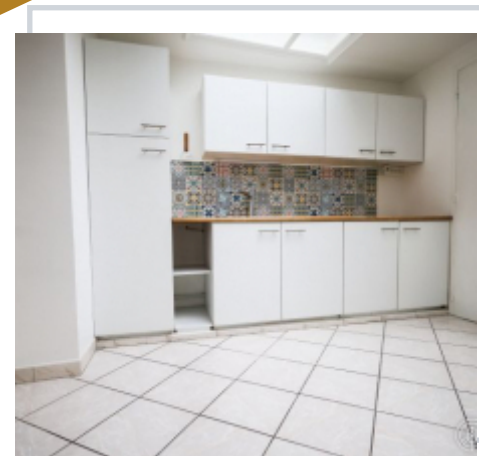

Retrouvez toutes nos annonces sur notre site  
[www.immobilier-et-compagnie.fr](http://www.immobilier-et-compagnie.fr)

*Quelque chose de bien, quelque chose d'humain !*