



MAISON INDIVIDUELLE EN SEMI-PLAIN-PIED, 147 M² HABITABLES, 4 CHAMBRES, JARDIN, SOUS-SOL ET GARAGE.

Rainbeau-court

Venez visiter ce semi plain pied individuel des années 80 à remettre au goût du jour sur une parcelle de 809m² à proximité des commodités. Une large entrée dessert un vaste salon séjour de 40m² environ suivi d'une cuisine avec un espace repas le tout développant 18m². Une chambre, une salle de bain et un wc viennent compléter le rez de chaussée. A l'étage, vous retrouvez trois belles chambres, une salle de douche, un grenier. Vous bénéficiez d'un grand sous sol complet avec cave, atelier et garage 2 voitures. La parcelle permet de stationner plusieurs véhicules.

Réf. EWM618

315 000 €

Honoraires charge vendeur

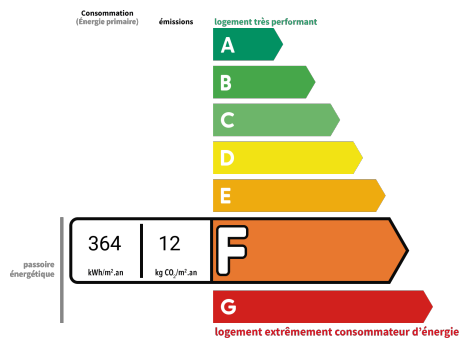

*** Dont émissions de gaz à effet de serre**

peu d'émissions de CO₂

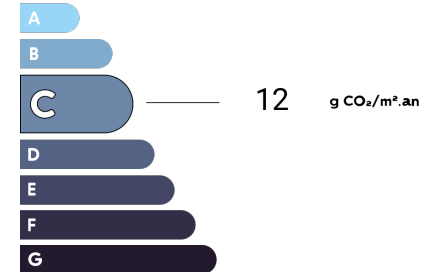

émissions de CO₂: très importantes

Date diagnostic énergétique : 03/05/2022

Logement à consommation énergétique excessive : classe F

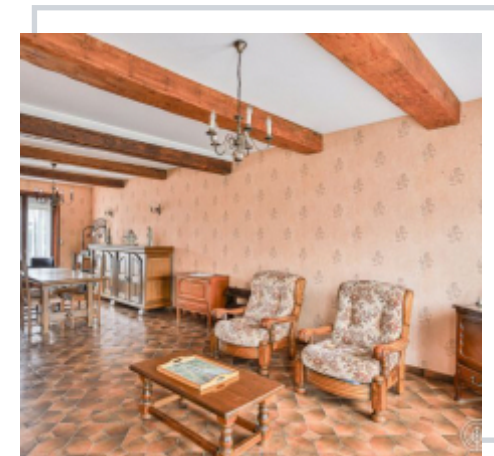
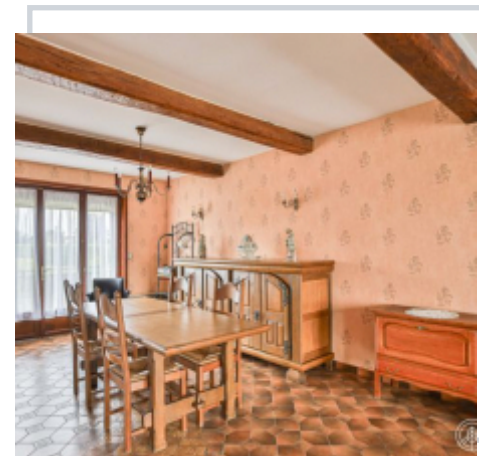

Retrouvez toutes nos annonces sur notre site
www.immobilier-et-compagnie.fr

Quelque chose de bien, quelque chose d'humain !